BACCALAURÉAT PROFESSIONNEL ICCER
INSTALLATEUR EN CHAUFFAGE, CLIMATISATION ET ENERGIES RENOUVELABLES

LYCÉE EMILIE du CHÂTELET
LYCÉE PRO - UFA - LA VÔGE-LES-BAINS

44 rue du Chesnois
88240 LA VÔGE LES BAINS

03 29 66 67 80

ce.0880001@ac-nancy-metz.fr

RÉPUBLIQUE FRANÇAISE
Liberté
Égalité
Fraternité

greta-cfa
LORRAINE SUD
GRAND EST

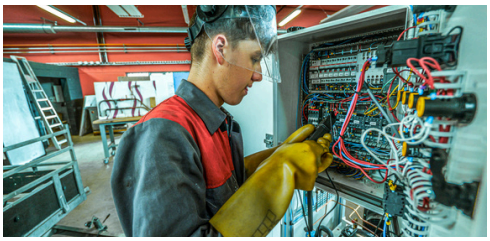



ACCÈS

- **Formation accessible exclusivement par la voie de l'apprentissage** dans notre établissement. Le cursus est de 3 ans.
- Possibilité d'intégrer la classe de 1ère après une 2de GT ou PRO sur une autre formation ou après un CAP ; positionnement en début d'année pour identifier les besoins pédagogiques. Le cursus est alors de 2 ans.
- Calendrier d'alternance annuel avec 15 semaines de présence en centre en 2BCP, 19 en 1BCP et 20 en TBCP.
- Accessibilité au public en situation de handicap après étude du projet personnel.
- **Adultes en formation continue** avec parcours individualisés.

NOS ATOUTS

- Des **équipes engagées**
- Des plateaux techniques **récents** et **bien équipés**
- Des **partenariats** avec les professionnels du secteur (prêt de matériel neuf, intervention en classe…)
- Un lycée à **taille humaine** à l'**ambiance familiale,** situé en pleine nature
- Un **service de restauration de qualité** (produits cuisinés, locaux)
- Un **internat accueillant** (soirées à thèmes, activités sportives …)

Installateur en Chauffage, Climatisation et Energies renouvelables

Baccalauréat Professionnel (diplôme de niveau4)

UNIQUEMENT PAR APPRENTISSAGE

OBJECTIFS DE LA FORMATION

Former des techniciens qui interviennent sur les installations sanitaires, thermiques, de ventilation et de climatisation pour en assurer le montage, les raccordements fluidiques et électriques, la mise en service, le contrôle du fonctionnement et certains travaux d'amélioration et de dépannage.

CONTENUS

Enseignements généraux *(15h hebdo)* :
français, histoire- géographie, enseignement moral et civique, mathématiques, sciences physiques et chimiques, EPS, arts appliqués, anglais, accompagnement personnalisé

Enseignements professionnels et **technologiques en atelier *(15h hebdo.) :***
sanitaire ; thermique (pompes à chaleur, panneaux solaires, etc) ; climatisation, électricité domestique et industrielle, hydraulique, régulation ; représentation graphique et numérique des installations BIM, éco-gestion & prévention-santé-environnement.
Préparation à l'habilitation électrique : B1V, BR

Ces horaires sont indicatifs ; **35h de cours** sont assurées chaque semaine de présence en centre

MODALITES EVALUATION

- Contrôles en Cours de Formation (CCF)
- Epreuves ponctuelles en fin de cursus en français, en histoire-géo, PSE, Eco gestion et Technologie

TAUX DE REUSSITE CERTIFICATION

100% des candidats reçus en 2023 et 2024
80% en 2025

DEBOUCHES

Le diplômé peut travailler chez un artisan, dans une PME ou une entreprise spécialisée dans le secteur de l'énergétique ou dans le secteur du bâtiment : habitat individuel, habitat collectif, locaux tertiaires, locaux commerciaux ou industrie.

POURSUITE D'ETUDES POSSIBLE (HORS ETABLISSEMENT)

BTS Fluide, Energies, Domotique (FED), option A Génie climatique et Fluidique
BTS Fluide, Energies, Domotique (FED), option B Froid et Conditionnement de l'Air (FCA)
BTS Maintenance des Systèmes (MS) option Systèmes Energétiques et Fluidiques (SEF)